SETTIMANALE
DIPIÙ

Milly Carlucci presenta a "Dipiù" i concorrenti che, a partire da sabato 25 febbraio,

FARO' BALLARE IL CANTANTE CHE HO SEMPRE

«Nel cast ci saranno Fausto Leali, che mi ha "sedotto" con la sua grande voce, e l'attore Simone

di Oliviero Marchesi

Roma, febbraio

Sabato 25 febbraio sarà il grande giorno. *Ballando con le Stelle* tornerà in TV con un cast eccezionale: tredici concorrenti dalla formidabile personalità. E, anche se io non faccio favoritismi, devo confessare che uno di loro è un mio idolo da sempre: ora che l'ho convinto a ballare per me, sono felice come una ragazzina che ha avuto un autografo da un suo eroe».

A fare questo annuncio, con entusiasmo, è Milly Carlucci, conduttrice e "mente" di uno dei programmi TV più amati: *Ballando con le Stelle*, il varietà del sabato sera di Raiuno in cui le celebrità si sfidano in una gara di ballo. È alle porte la dodicesima edizione del varietà, che avrà inizio sabato 25 febbraio e andrà in onda, per dieci puntate, fino a sabato 29 aprile: per Milly, questi sono giorni frenetici. Ma, in una pausa delle prove, lei trova il tempo per parlare con *Dipiù* e presentare i concorrenti uno per uno.

«Sì, Leali e io nel 1993 abbiamo duettato insieme»

Signora Carlucci, chi è il suo "idolo", come lei lo chiama, che ha "arruolato" nella nuova edizione di "Ballando con le Stelle"?

«Glielo rivelo volentieri: è Fausto Leali, il cantante di tanti successi intramontabili, da *A chi* a *Deborah*, da *Io amo* a *Ti lascerò*. Fausto ha fatto innamorare milioni di donne con la sua voce "ruggente": e, tra le ammiratrici che vanno in estasi ascoltandolo, ci sono sempre stata anch'io».

Non è la prima volta, però, che lei e Leali lavorate insieme.

«Non mi dica: lei si ricorda

Ma certo che mi ricordo. Lei, signora Carlucci, ha fatto anche la cantante. E, nel 1993, ha inciso un disco, "Che vuoi che sia", in cui duettava proprio con Leali. Come ricorda quel vostro incontro di ventiquattro anni fa?

«Ero paralizzata dal timore reverenziale. Ma lui mi aveva rinfrancato dicendomi: "Devi solo tirare fuori la sensibilità che è in te: coraggio, buttati!". Ora sarò io a dirgli la stessa cosa. Ma non penso che Fausto avrà bisogno dei miei incoraggiamenti: ha la grinta di un leone».

Tra i rivali contro cui Leali dovrà "battersi" c'è un attore popolarissimo, Simone Montedoro, che nella fiction di Raiuno "Don Matteo" è il capitano dei carabinieri Giulio Tommasi. Perché lo ha voluto a "Ballando con le Stelle"?

«Perché è un uomo dal fascino incredibile, anche quando non indossa la divisa del capitano Tommasi. Ma, se ho scelto Simone, è stato "merito", sia pure indirettamente, anche della mia grande passione per un artista che è sempre stato un idolo per me, proprio come Fausto. Parlo di Terence Hill, il protagonista di *Don Matteo*: sono una sua grande ammiratrice fino da quando recitava ancora con il suo vero nome, Mario Girotti, nei film musicali che allora chiamavano "musicarelli", come *Guaglione*, *Lazzarella* e, con Claudia Mori, *Cerasella*, e poi *Little Rita nel West* con la Pavone. Come può immaginare, quindi, sono sempre stata una fedelissima telespettatrice di *Don Matteo*. E quando, nel 2008, Simone ha fatto per la prima volta la sua apparizione nella fiction, sono rimasta folgorata dal suo grande fa-

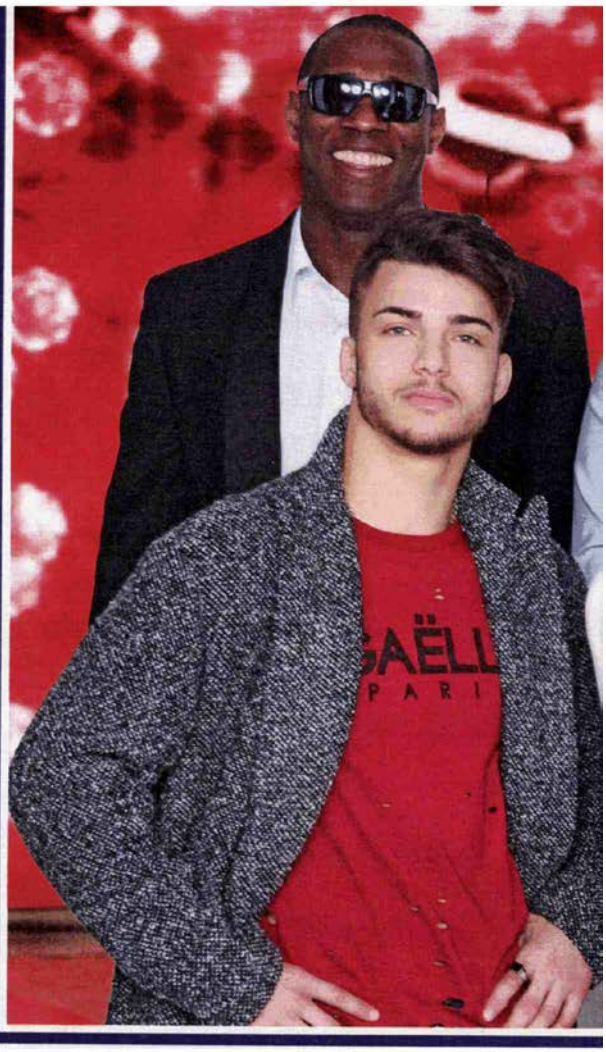

«ECCO GLI UOMINI IN GARA» *Roma.* Milly Carlucci, 62 anni, conduttrice di "Ballando con le Stelle", il varietà di Raiuno in cui le celebrità si sfidano in una gara di ballo, sorride accanto ai concorrenti maschi della dodicesima edizione del varietà, che andrà in onda ogni sabato sera dal 25 febbraio al 29 aprile. In primo piano, da sinistra, vediamo il campione di judo Fabio

SETTIMANALE
DIPIÙ

scenderanno in pista nella dodicesima edizione del varietà di Raiuno "Ballando con le Stelle"

AMATO E IL BEL CAPITANO DI "DON MATTEO"

Montedoro» • Vedremo anche Leoni, il "bellissimo" delle fiction, che avrà presto un maschietto

Carlucci; il cantante Fausto Leali, 72 anni, che ha vinto il Festival di Sanremo nel 1989 cantando con Anna Oxa "Ti lascerò"; e che nel 1993 incise un disco proprio con Milly Carlucci, "Che vuoi che sia"; l'attore Simone Montedoro, 43 anni, che interpreta il capitano Giulio Tommasi nella fiction di Raiuno "Don Matteo". Dietro di loro, da sinistra, vediamo l'atleta italo-cubano non vedente Oney Tapia, 40 anni, campione di lancio del disco; l'italo-argentino Martin Castrogiovanni, 35 anni, ex "colonna" della Nazionale italiana di rugby; l'attore e modello italo-brasiliano Christopher Leoni, 32 anni, considerato uno dei nuovi "bellissimi" della TV, che in estate avrà un maschietto dalla sua compagna Francesca, figlia di Santo Versace e nipote dell'indimenticabile stilista Gianni Versace, dalla quale ha già avuto una bambina che adesso ha due anni; e l'attore emergente Antonio Palmese, 33 anni. «Ciascuno di loro», dice Milly «ha una storia speciale, e la racconterà a "Ballando con le Stelle"». I vestiti di Fabio Basile sono di Gaelle Paris.

SETTIMANALE
DIPIÙ

continua da pag. 52

scino e dalla sua simpatia contagiosa. Ho sempre pensato che sarebbe stato un grande protagonista di *Ballando con le Stelle*. E adesso, finalmente, lui mi ha detto sì».

Ci sono poi due giovani attori: l'italo-brasiliano Christopher Leoni e Antonio Palmese.

«Christopher, oltre a essere un "bellissimo" delle fiction TV, è un modello di fama internazionale. Antonio non è ancora famoso, ma sono convinta che sarà una rivelazione. Tutti e due hanno volti che "bucano" lo schermo e storie di vita emozionanti: Christopher, a soli quattordici anni, ha iniziato a girare il mondo da solo, per fare il modello. E Antonio è un ragazzo che, per inseguire il sogno di recitare, ha fatto ogni genere di lavoro per mantenersi tra un ingaggio e l'altro».

Come ogni anno, ci saranno degli sportivi: il campione di judo Fabio Basile, che l'anno scorso ha vinto la medaglia d'oro alle Olimpiadi di Rio de Janeiro, in Brasile, e il campione di rugby italo-argentino Martin Castrogiovanni. Perché ha scelto loro?

«Perché hanno tutti e due delle personalità degne di un film: Fabio è un ragazzo che, dietro la sua apparente spavalderia, nasconde una profonda sensibilità; e Martin è un vero "gigante buono", alla Bud Spencer. È vero, comunque, che io, a *Ballando con le Stelle*, voglio sempre dei campioni dello sport. Sono persone che, dopo avere primeggiato nel loro campo, si rimettono in gioco con umiltà: è una grande lezione, perché a molti di noi può capitare, nella vita, di ricominciare da zero. E nessuno può trasmettere questo messaggio meglio di un altro sportivo che quest'anno ballerà per me: Oney Tapia, il campione nato a Cuba e italiano di adozione che l'anno scorso ha vinto la medaglia d'argento nel lancio del disco ai Giochi paralimpici, le Olimpiadi per atleti disabili».

Qual è la storia di Oney Tapia?

«Oney è non vedente: ha perduto la vista cinque anni fa, per un drammatico incidente sul lavoro. Prima dell'incidente, lui era un campione di baseball: si era trasferito da Cuba in Italia per praticare questo sport e, siccome il baseball non gli dava di che vivere, per mantenersi faceva il giardiniere. E, proprio praticando questa attività, ha avuto l'incidente: è stato colpito in viso da un ramo che ha danneggiato i suoi occhi irreparabilmente. Da quel momento, non ha più potuto giocare a baseball. Ma non si è arreso, ed è passato a due sport che poteva praticare anche nelle sue condizioni: il lancio del disco e il getto del peso. Non solo, da non vedente, ha imparato due nuovi sport, ma ne è diventato un campione. E ora la sua sfida è quella di imparare anche a ballare: per chi ha volontà, niente è impossibile».

Passiamo ora alle donne in gara. Ci saranno tre attrici famose: Martina Stella, Giuliana De Sio e Anna Galiena.

«Ciascuna di queste tre regine del cinema e della TV sarà una grande sorpresa: tutte e tre mostreranno i lati più autentici del loro carattere, spesso in contrasto con la loro immagine "ufficiale". Prendiamo Martina: dietro la sua bellezza da sex symbol scoprirete una ragazza simpaticissima, dai modi semplici e schietti. Giuliana rivelerà che, dietro la sua grinta da protagonista della TV al vertice del successo, ci sono le fragilità umane, l'autoironia e l'umiltà di una grande donna. E Anna, dietro la sua immagine di attrice impegnata, nasconde una "voglia di leggerezza" che le ha fatto accettare con piacere l'invito a ballare in TV».

Ballerà per lei anche un'altra famosa "signora della TV": Alba Parietti.

«L'ho scelta per lo stesso motivo: per sorprendervi. Vi farò vedere una Alba diversa da quella che tutti credono di conoscere: vedrete la dolcezza e anche le fragilità nascoste dietro il suo piglio combattivo».

Ci sarà poi la giornalista Anna La Rosa, che conduceva sulle reti Rai "TeleCamere", un programma di politica. Come le è venuta l'idea di invitarla?

«Il ballo è una passione che accomuna "insospettabili" di tutte le professioni, compresi i giornalisti politici. E la persona giusta per dimostrarlo è proprio Anna, una donna piena di interessi e di vitalità.

continua a pag. 56

Da Martina Stella ad Alba

C'E' ANCHE UNA GIORNALISTA POLITICA

Roma. **Dopo avere visto, nelle pagine precedenti, il cast maschile della nuova edizione di "Ballando con le Stelle", vediamo qui Milly Carlucci e Paolo Belli, 54 anni, responsabile della parte musicale del programma, circondati dalle sei concorrenti del cast femminile. In primo piano, da sinistra, vediamo la conduttrice Alba Parietti, 55 anni; la giornalista TV An-**

SETTIMANALE
DIPIÙ

Parietti, dalla De Sio alla Galiena, ecco le donne in gara

na La Rosa, 61 anni, che ha condotto dal 1995 al 2014, prima su Raidue e poi su Raitre, il programma di approfondimento politico "TeleCamere"; l'attrice Martina Stella, 32 anni, che in questi giorni vediamo in TV anche nella fiction di Canale 5 "Amore pensaci tu", in cui interpreta Elena; l'attrice Giuliana De Sio, 59 anni, che in questi giorni vediamo in TV nelle fiction di Canale 5 "Amore pensaci tu" e "Il bello delle donne - Alcuni anni dopo", in cui interpreta, rispettivamente, Tina e Annalisa. Dietro di loro, da sinistra, vediamo la top model russa Kseniya Belousova, 29 anni; l'attrice Anna Galiena, 62 anni, che ne "Il bello delle donne - Alcuni anni dopo" è Germana; Milly Carlucci; Paolo Belli. «Queste regine del cinema e della TV», dice Milly «a "Ballando con le Stelle" stupiranno tutti: ciascuna di loro mostrerà i lati più autentici e nascosti della sua personalità, in contrasto con la sua immagine "ufficiale"». Alba Parietti, in questa immagine, indossa una tuta di Betta Guerreri e una giacca di Di Liborio.

SETTIMANALE
DIPIÙ

continua da pag. 54

Poco prima che iniziassero le prove è scivolata per strada fratturandosi una spalla. Ma neppure questo incidente è riuscito a frenare il suo entusiasmo: scenderà in pista mentre sta ancora terminando la riabilitazione».

Resta un'ultima concorrente, attesa con molta curiosità: è giovane, straniera e bellissima.

«Sì: è la top model russa Kseniya Belousova. Io la chiamo "la bellezza che viene dal freddo", visto che è nata a Tjumen, una città della Siberia in cui, d'inverno, ci sono oltre 20 gradi sottozero. Ma la personalità di Kseniya, in un certo senso, è l'opposto del rigido clima di quei luoghi: lei è così aggraziata e lieve, così piena di femminilità, che sembra una principessa uscita da una fiaba. Sono certa che vi conquisterà, perché non è solo bella: è intelligente, dolce, spiritosa».

Concorrenti a parte, ci saranno novità rispetto alle altre edizioni?

«Ci sarà un nuovo e bravissimo maestro di ballo, Marcello Nuzio, che farà coppia con Alba Parietti. E ci saranno altre novità che annunceremo nel corso del programma. Ma ritroverete la Big Band diretta dal formidabile Paolo Belli e i nostri "cattivissimi" giurati. Uno di loro, Guillermo Mariotto, ha detto: "Il motto di questa edizione di *Ballando con le Stelle* potrebbe essere: 'Giù la maschera'". È così: vedrete personaggi famosi rivelare il proprio vero volto, al di là dei luoghi comuni. Ciascuno di loro ha una storia speciale, e la racconterà. Ciascuno si mostrerà come è, ciascuno potrà dire: "Ecco, io sono così". In una TV che spesso è finta, noi di *Ballando con le Stelle* cerchiamo di essere veri».

Oliviero Marchesi

Kseniya con il ballerino Raimondo Todaro, 30 anni.

Kseniya, la top model scelta da Milly, ha conquistato le

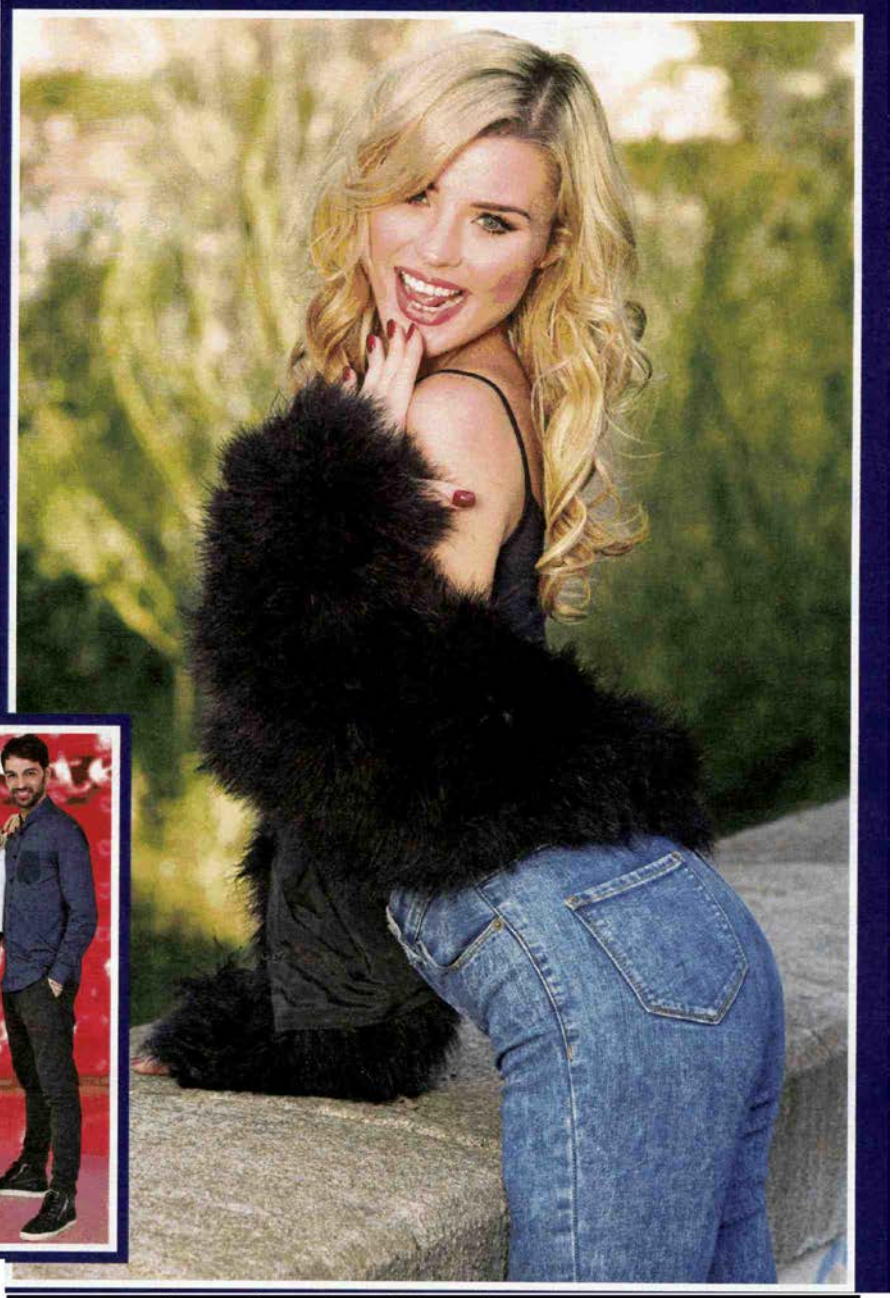

BELLEZZA SIBERIANA *Roma.* Kseniya Belousova, la top model russa scelta da Milly Carlucci per "Ballando con le Stelle", dove si esibirà in coppia con il maestro di ballo Raimondo Todaro. «Io chiamo Kseniya "la bellezza che viene dal freddo"», dice sorridendo Milly «perché è nata a Tjumen, una città della Siberia in cui, d'inverno, ci sono 20 gradi sottozero» Ma Kseniya è così aggraziata e lieve, così piena di femminilità, che la sua personalità, in un certo senso, è l'opposto del rigido clima di quei luoghi». Dopo avere vinto, nella sua città natale, il titolo di "Miss Tjumen", Kseniya ha lasciato la Russia nel 2006, a 19 anni, per andare a fare la modella negli Stati Uniti.

SETTIMANALE
DIPIÙ

passerelle di moda: conquisterà anche la giuria di "Ballando con le Stelle"?

«SEMBRA USCITA DA UNA FIABA» *Roma.* Kseniya Belousova in una posa che mette in risalto il suo fascino. «Kseniya», dice Milly Carlucci «sembra una principessa uscita da una fiaba. Sono certa che incanterà il pubblico, perché non è solo bella: è intelligente, dolce, spiritosa». La carriera di modella ha regalato a Kseniya molte soddisfazioni: lei è uno dei "volti di punta" del marchio americano di abbigliamento Guess e ha conquistato le più importanti passerelle della moda. Ma ancora non si sa se conquisterà anche la giuria di "Ballando con le Stelle", presieduta da Carolyn Smith e formata da Fabio Canino, Selvaggia Lucarelli, Guillermo Mariotto e Ivan Zazzaroni.