iMotori
L'inserto mensile dedicato al mondo delle auto e delle moto

Redazione: Via Petroni, 15
Tel. 0744 6641
Fax 0744 462623
corrterni@gruppocorriere.it

iMotori
L'inserto mensile dedicato al mondo delle auto e delle moto

Da domani al 4 luglio. Ristrutturazione per nuove finestre e un impianto di aerazione

Lavori al pronto soccorso, previsti disagi

TERNI

Nell'ambito degli interventi programmati per la riqualificazione logistica e organizzativa dell'intera struttura ospedaliera, nella settimana dal 27 giugno al 4 luglio, presso il pronto soccorso dell'ospedale di Terni saranno eseguiti dei lavori di ristrutturazione per l'impianto di aerazione e l'istallazione di finestre nelle sale di degenza, con lo scopo di migliorare la qualità dell'assistenza alberghiera offerta a quei pazienti che devono sostare in Osservazione Breve per ulteriori valutazioni clinico-diagnostiche ai fini della dimissione o del ricovero nel reparto di riferimento. "La pianificazione dei lavori - spiega la direzione aziendale - è stata predisposta in modo tale da garantire la regolare attività presso il Pronto Soccorso e l'Osservazione Breve e ridurre il più possibile i disagi all'utenza. In questo breve lasso di tempo necessario all'effettuazione dei lavori, ci scusiamo comunque per l'insorgenza di eventuali possibili inconvenienti che dovessero verificarsi, ma per i quali il personale del pronto soccorso sarà pronto ad intervenire".

Azienda ospedaliera Da domani e fino al 4 luglio lavori al pronto soccorso dell'azienda ospedaliera di Terni

Intanto a seguito della conclusione dei lavori di messa in sicurezza della scarpata inferiore di Colle Obito, l'azienda ospedaliera informa che è stato riaperto il traffico veicolare in Via Giandimartalo Di Vitalone per entrambi i sensi di marcia. Il blocco di via Di Vitalone aveva creato non pochi problemi all'utenza del Santa Maria. Almeno un problema è stato risolto.

Rifiuti, scritte, negli angoli i giovani si drogano. Rinviato a data da destinarsi il progetto di recupero

Piazza Paul Harris, degrado infinito

di **Marco Petrelli**

TERNI - Al "Paul Harris" fumata libera. Potrebbe essere questo lo slogan per attirare l'attenzione della collettività sulla situazione d'emergenza che vive la centralissima piazza di via del Vescovado.

E non c'è bisogno di azzardare ipotesi, basta limitarsi ad aprire una porta, quella che conduce al parcheggio sotterraneo, per capire cosa succede alla piazza Paul Harris: un uomo si allontana furtivamente, lasciando dietro di sé due ragazze rannicchiate nella penombra del sottoscala, avvolte in una nuvola di fumo.

Perché fumarsi una sigaretta rintanati in un parking?

La nuvola acre e l'aria intontita delle due fanno ritenere che, forse, proprio di "cicche" non si tratti.

Ma al di là di usi un po' inconsueti, a impressionare il passante è lo stato di assoluta rovina che lo circonda: un concentrato di atti vandalici che fa male agli occhi, in particolare se poi lo sguardo cade, poco più in là, sulle abitazioni del cuore storico di Terni ristrutturate, tinte in vivaci colorazioni pastello e circondate da un verde rigoglioso, quello di giardini interni collegati alla piazza. Ma collegati solo virtualmente: le porticine in metallo che delimitano lo spazio pubblico da quello privato sono, infatti, ben sigillate dall'interno e danneggiate all'esterno. Scritte vandaliche e deliranti dappertutto: sulla pietra sponga, sullo stesso monumento. Quello che all'inizio era un gioiello di arredo urbano, ora è un vero monumento al degrado.

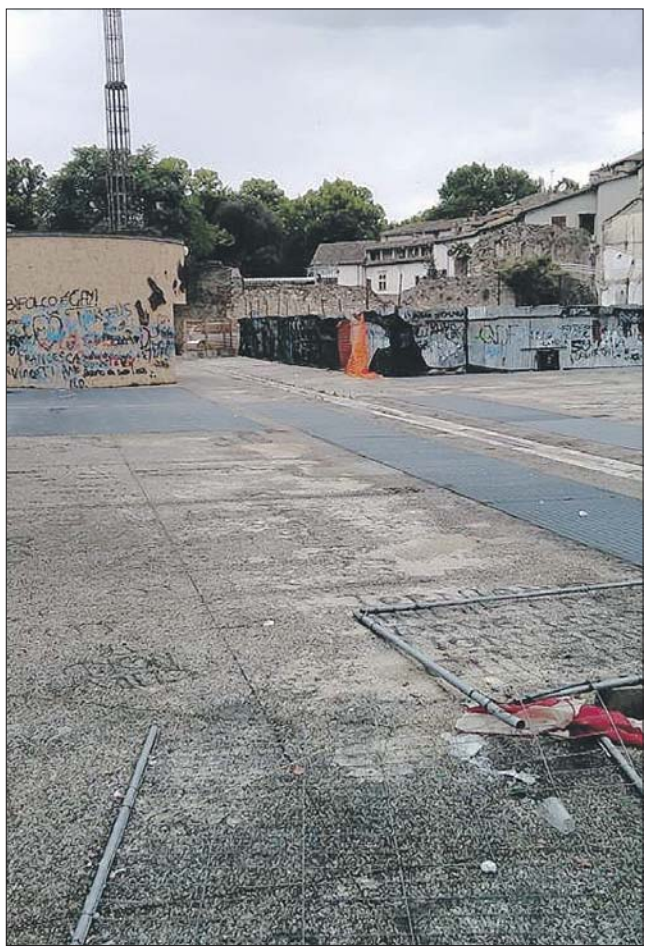

Donata dal Rotary al Comune Doveva essere un gioiello, invece non frequentata e non protetta è da anni un monumento al degrado

Inoltre, a creare ulteriore sconforto c'è il fatto che di fronte a piazza Paul Harris sorgano le vestigia dell'anfiteatro Fausto, ancestrale (ed ultima) testimonianza della Terni del I Secolo d.C., vale a dire dell'Età Imperiale.

Ma da quanti anni lo spiazzo giace in queste condizioni?

Secondo un documento del Comune di Terni, la toponomastica dell'area è stata cambiata in "Paul Harris" il 21 maggio 2006. Malgrado l'incuria, quindi, sono trascorsi appena dieci anni, un tempo troppo breve per permettere alle intemperie di danneggiare le infrastrutture. E, in effetti, la grande fontana con le insegne del Rotary (fondato, appunto, dall'avvocato Paul Harris nel 1905) e la targa che ricorda l'impegno, economico, della Fondazione Carit appaiono corrose più dallo spray che dal passaggio di due lustri.

"Sperimentare una virtuosa collaborazione tra pubblico e privato per la realizzazione di interventi di miglioramento della qualità della vita dei cittadini e dell'aspetto urbano" affermava l'allora assessore all'Urbanistica Marco Malatesta nel 2012, mostrando così che Palazzo Spada fosse già da qualche anno al corrente dello sfacelo di via del Vescovado e avesse cercato, dunque, una soluzione.

Infatti, un cantiere transennato è segno che l'intenzione di "sperimentare la collaborazione" c'è stata e, forse, c'è ancora, ma probabilmente la crisi edilizia ha bloccato i piani di recupero della piazza da parte del privato proprietario dell'area centralissima.

Mancano i soldi: non è cosa nuova e il cittadino ci "passerà", di nuovo, sopra. Però, ciò a cui il cittadino non può rinunciare sono il decoro e la sicurezza del luogo in cui vive, un diritto del contribuente e un dovere dell'amministrazione comunale.

Brutta sorpresa per il proprietario. Allarme nelle campagne di Collescipoli

Cavallo sbranato dai lupi a Collesecozza

TERNI

Brutta sorpresa per il proprietario di un cavallo che pascolava dalle parti della strada di Collesecozza, nei dintorni di Collescipoli. Un lupo ha placato la sua fame sventrando letteralmente l'equino.

Il proprietario l'ha trovato morto e con le viscere sparse per il terreno. Una scena terribile che rilancia l'allarme lupi in zona. Sono frequenti gli allarmi degli allevatori che denunciano i casi di pecore sbranate. O quelli dei proprietari di cani, che vivono in case in campagna e che in qualche caso si sono ritrovati i loro quattro zampe sbranati dai lupi.

"C'è da fare attenzione ad andare per boschi - sottolinea un veterinario - prima di tutto chi ha cani di piccola taglia. E' chiaro che il comportamento dei lupi è mutato. Prima al massimo attaccavano altri animali selvatici, se adesso si nutrono anche di cani significa che possono essere più pericolosi".

Figurarsi se ad essere sbranato è un cavallo.

TRIBUNALE DI TERNI
FALL. N. 64/14 R.F.

G.D. Dott.ssa Luciana Nicolì. **Lotto unico - Comune di Narni (TR),** Zona Industriale San Liberato (ex Via Ortana Vecchia). Piena prop. di opificio industriale (compresi impianti di servizio e relativi carroponti) su tre piani. **Prezzo base: Euro 6.510.600,00** in caso di gara **aumento minimo Euro 100.000,00**. Vendita senza incanto: **13/10/2016 ore 10:00,** innanzi al Curatore Dott. Marco Panebianco presso lo studio in Terni Piazza San Giovanni Decollato, 12. Deposito offerte entro le ore 12:00 del 12/10/2016 presso lo studio del curatore. Maggiori info presso il curatore, tel./fax 0744432093 e/o 0744682566 e-mail: marco.panebianco@inwind.it e su www.tribunale.terni.it e www.astegiudiziarie.it. (A350321).

TRIBUNALE DI TERNI
CAUSA C. N. 289/14 R.G.

G.I. Dott. Alberto Caprioli. **Lotto unico - Comune di Terni (TR)**, Via F. Rismondo, 23. Piena prop. di porzione indipendente di una palazzina pluriplano di civile abitazione con annessa corte esclusiva. Libero. **Prezzo base: Euro 539.025,32 (Offerta minima pari al 75% del prezzo base Euro 404.268,99)** in caso di gara **aumento minimo Euro 5.000,00**. Vendita senza incanto: **14/10/2016 ore 11:00,** innanzi al professionista delegato Rag. Giuseppe Montanari presso lo studio in Terni, C.so C. Tacito, 101 - p. 1º. Deposito offerte entro le ore 11:00 del 13/10/2016 presso lo studio del delegato. In caso di mancanza di offerte vendita con incanto: 14/10/2016 ore 12:00 allo stesso prezzo base e medesimo aumento. Maggiori info presso il delegato nonché custode giudiziario, tel. 0744409216 - fax 0744409216 - e-mail: montanarigiuseppe@hotmail.com e su www.tribunale.terni.it e www.astegiudiziarie.it. (A350152).

TRIBUNALE DI TERNI
CAUSA C. N. 2031/10 R.G.

G.I. Dott. Alberto Caprioli. **Lotto unico - Comune di Stroncone (TR)**, Fraz. Finocchieto. Piena prop. di 7 appezzamenti di terreno di varia metratura e qualità. Il tutto meglio descritto in perizia. Liberi. **Prezzo base: Euro 130.027,05** in caso di gara **aumento minimo Euro 2.500,00.** Vendita senza incanto: **06/10/2016 ore 10:30**. Deposito offerte entro le ore 11:00 del 05/10/2016. Vendita con incanto: **06/10/2016 ore 11:30, stessi prezzo base e rilancio minimo.** Deposito offerte entro le ore 12:00 del 05/10/2016. Vendite e deposito offerte innanzi al professionista delegato Dott. Andrea Vasconi presso lo studio in Terni, P.zza San Giovanni Decollato, 12 - p. 3ºMaggiori info presso il delegato tel. 0744432093 e su www.tribunale.terni.it e www.astegiudiziarie.it. (A350318).