Settimanale di attualità - Anno X n. 40 - 9 ottobre 2014 € 1,00 in Italia

# VERO

sette giorni di notizie, storie e personaggi

## MILLY CARLUCCI

«A 60 anni mi rimetto in ballo!»

## CHIABOTTO

CAMBIARE LOOK FA BENE ALL'UMORE!

## ARCURI

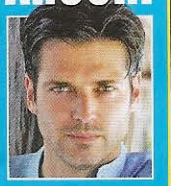

VORREI DIVENTARE PAPÀ, MA...

## COLÒ

LA MIA NUOVA VITA SENZA TV

## DE GRENET

«Risposo Luca e divento mamma»

## IL SEGRETO

Siamo stati sul set della soap più amata

## ANIMALI

Cani rapiti, manca una legge per difenderli

A tre mesi dalle nozze, Ramazzotti e la Pellegrinelli sono pronti ad allargare la famiglia

# EROS E MARICA: CHE EMOZIONE DIVENTARE ANCORA GENITORI!

# Milly Carlucci: «Anche in amore, sono stata fortunata a incontrare mio marito»

*segue da pag. 37*

«Tutti noi avemmo subito l'impressione di aver fatto qualcosa di speciale. Terminata la diretta, infatti, il pubblico in studio non scappò via come sempre accade, ma riempì la pista e corse a complimentarsi con i nostri protagonisti. E poi quella sera Fiorello, che si trovava all'estero, telefonò a Bibi Ballandi e gli disse che, nonostante avesse un impegno, non si era mosso dalla sua stanza in albergo ed era rimasto incollato al televisore tanto gli era piaciuto il nostro show».

**Come hai scelto i tredici concorrenti di questa edizione?**

«Il filo conduttore di *Ballando 10* è il sogno, la capacità di sfidare i propri limiti e andare oltre. E aspiranti ballerini come Giorgio Albertazzi o Giusy Versace, giusto per citarne alcuni, ne sono un meraviglioso esempio».

## «Stimo e ammiro Maria De Filippi»

**Ancora una volta la sfida televisiva del sabato sera ti vede opporti a Maria De Filippi, che sperimenta un nuovo programma, *Tù sì que vales*. Qual è il vostro rapporto?**

«Con le vite impegnatissime che facciamo entrambe, riuscire a vederci e a frequentarci sarebbe un miracolo. Maria è una persona che rispetto e ammiro. Non c'è uno scontro Maria-Milly, ma una contrapposizione tra due programmi. Peccato che la nostra sia una Tv diversa da quella americana o inglese. Lì, infatti, i programmi durano un'ora e hanno operato la scelta molto saggia di non mettere mai in contemporanea le trasmissioni più forti».

**Hai mai "invidiato" a Maria qualcosa o qualcuno?**

«Potrei citare Robert De Niro, o Al Pacino, insomma un parterre degno di una serata degli Oscar. Da noi ovviamente non si può fare, nemmeno a Sanremo. Ragioni di opportunità e correttezza istituzionale impongono alla Tv pubblica, specie in un momento così difficile, di non spendere cifre di questo tipo».

**Il 1° ottobre hai festeggiato sessant'anni. Che effetto ti fa?**

«Ho compiuto sessant'anni è vero: ci sono stati successi e insuccessi, gioie e lacrime, ma è domani che è importante per me, non ieri. Un bilancio lo fa lo sportivo quando appende gli scarpini al chiodo. E conta le medaglie che ha conquistato. Quando sei ancora in gara, invece, pensi solo alla partita che ti aspetta domenica, alla tua squadra. Le vittorie e le sconfitte fanno ormai parte del tuo Dna e sono state determinanti per quello che sei oggi, ma non ti fermi a contemplarle».

**Metà di questi sessant'anni li hai trascorsi al fianco di tuo marito Angelo Donati. Un record anche questo, specie nel mondo dello spettacolo. Qual è il segreto della vostra unione?**

«Siamo stati fortunati a trovarci. Non sempre la vita ti dà la possibilità d'incontrare la persona giusta per te. A noi la sorte questo regalo lo ha fatto. Abbiamo un background di educazione morale molto simile e lo stesso modo di vedere la vita. E questa è la cosa più importante. Due adulti che si amano hanno il dovere di coltivare il rapporto, di non lasciarlo logorare dalla routine quotidiana e ciò risulta più facile se, come nel nostro caso, c'è una solida base di punti fermi in comune. Pur avendo due caratteri molto diversi, la pensiamo allo stesso modo su famiglia, lavoro, vita e religione».

## «Sono una donna molto romantica»

**Quali sono le differenze caratteriali più evidenti tra voi?**

«Mio marito è una persona estremamente razionale e pragmatica, mentre io sono una romantica sognatrice. Due poli opposti, quindi. Ma proprio queste differenze ci hanno permesso di mantenere sempre vivo il nostro rapporto».

**Anche nelle vesti di genitori avete avuto un approccio diverso?**

«A seconda delle fasi della crescita dei nostri figli, sono stata io quella più rigida e lui quello più permissivo in determinate circostanze, mentre in altre i ruoli si sono invertiti. Quando i nostri figli erano più piccoli è toccato a me fare la "strega cattiva" della situazione e lui quello buono. Poi quando sono diventati grandi, è stato Angelo a essere più attento e rigoroso nel far rispettare loro determinati valori e regole. In buona sostanza, il nostro è stato sempre un lavoro di squadra». V

**CHE COPPIA!** Per la decima stagione, Milly è alla guida di *Ballando con le stelle*. Accanto a lei, Paolo Belli (52, insieme), co-conduttore del celebrity talent del sabato sera su Raiuno.