TV MIA

€ 0,80 (IN ITALIA)
CAIRO EDITORE
SETTIMANALE / N. 40 - 7 OTTOBRE 2014

PROGRAMMI DAL 4 AL 10 OTTOBRE

CUCINA
Le frittelle dell'autunno

180 PAGINE
solo 80 centesimi

I PERSONAGGI DI QUESTA SETTIMANA

AL SABATO SERA ARRIVANO MILLY E PAOLO BELLI
con la nuova edizione di "Ballando con le Stelle"

Tutti i programmi e tutte le stelle che partono: da sabato 4 su Raiuno...

SI BALLA CON LE STELLE DI MILLY

Sabato inizia anche "Tu si que vales" su Canale 5, mentre domenica 5 parte su Raiuno "Domenica In" con Paola Perego e Pino Insegno • E poi giovedì 9 Michelle Hunziker insieme con Rocco Papaleo conduce "Zelig", su Canale 5

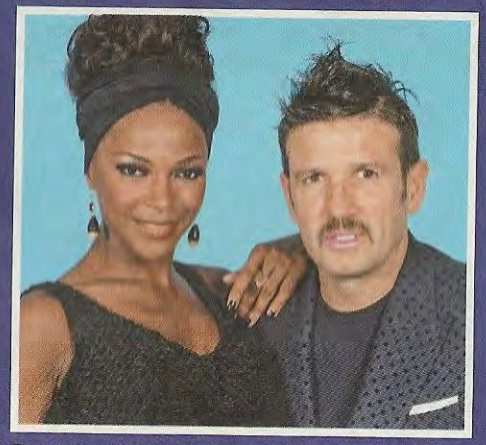

Roma. L'ex calciatore francese Vincent Candela, 40 anni, che ha giocato nella Roma dal 1997 al 2005, con la maestra di ballo italo-franco-senegalese R. Elle Niane *(si pronuncia "Erèl Niàn")*, 36 anni. «Ho detto "sì" al programma per il piacere di imparare a ballare», dice Candela.

Roma. Il campione di salto in lungo italiano di origine statunitense Andrew Howe, 29 anni, con la maestra di ballo Sara Di Vaira, 35 anni. «Partecipo a "Ballando con le Stelle" per divertirmi e per il piacere di fare una cosa per me nuova», dice Howe.

Roma. L'attrice e conduttrice TV Marisa Laurito, 63 anni, con il maestro di ballo Stefano Oradei, 30 anni. «Ho accettato con tanto entusiasmo di essere in pista fra i concorrenti di "Ballando con le Stelle" perché spero che ballare mi faccia perdere qualche chilo», scherza la Laurito.

Roma. Milly Carlucci, 59 anni, in un abito lungo blu di Renato Balestra: da sabato 4 ottobre conduce in prima serata su Raiuno il varietà "Ballando con le Stelle", di cui presentiamo qui i concorrenti.

Ballando con le Stelle torna in TV e arriva alla decima edizione: per festeggiare un risultato così speciale, abbiamo messo insieme un cast straordinario».

Con queste parole, Milly Carlucci, felice e orgogliosa, presenta a *TV MIA* il ritorno di uno dei programmi più popolari della nostra TV, di cui lei è da sempre la conduttrice e la "mente": il varietà del sabato sera *Ballando con le Stelle*, che andrà in onda per dieci settimane su Raiuno a partire da sabato 4 ottobre.

Milly, chi sono le celebrità che

continua a pag. 6

Roma. La campionessa di corsa Giusy Versace, 37 anni, che ha due protesi al posto delle gambe, con il maestro di ballo Raimondo Todaro, 27 anni. «Ballo in TV per dimostrare che noi disabili possiamo fare tutto», sottolinea lei.

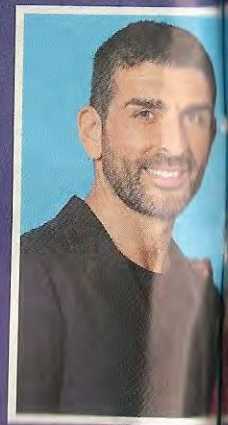

Roma. L'attrice americana Katherine Kelly Lang, 53 anni, che è Brooke nella soap "Beautiful", con il maestro di ballo Simone Di Pasquale, 36 anni. «Ho detto "sì" a "Ballando con le Stelle" perché ho un bel ricordo di quando, nel 2007, ho partecipato come "ballerina per una notte"», dice lei.

Roma. Il campione di scherma Valerio Aspromonte, 27 anni, con la ballerina russa Ekaterina Vaganova, 26 anni. «Ho detto "sì" a "Ballando con le Stelle" per fare pubblicità al mio bellissimo sport», dice lui.

continua da pag. 4

quest'anno si sfideranno nella gara di ballo?

«Nel "gruppo" degli uomini c'è una leggenda del teatro: il grande attore Giorgio Albertazzi, che a novantuno anni di età ha accettato di ballare con noi. Ci sono poi altri due attori: il bellissimo Giulio Berruti e Teo Teocoli, l'"asso" del cabaret. Ci sono tre magnifici sportivi: l'ex calciatore francese della Roma Vincent Candela, il campione di scherma Valerio Aspromonte e il campione di salto in lungo Andrew Howe, italiano di origine statunitense. C'è Enzo Miccio, il più famoso organizzatore di matrimoni d'Italia, che è anche un grande esperto di moda e un conduttore TV. E c'è Joe Maska, un personaggio avvolto nel mistero: ballerà con il volto coperto da una maschera nera».

E le donne?

«Tra loro c'è una stella internazionale: l'attrice americana Katherine Kelly Lang, la Brooke della soap opera *Beautiful*. Ci sono due famose attrici italiane: Marisa Laurito e Giorgia Surina. C'è la bellissima top model brasiliana Dayane Mello. E c'è Giusy Versace, una campionessa di corsa che è disabile: corre e balla con due protesi al posto delle gambe, che ha perduto. Il sorriso e la determinazione di Giusy sono un grande messaggio di speranza».

Oliviero Marchesi

Roma. La top model brasiliana Dayane Mello, 25 anni, con il maestro di ballo Samuel Peron, 32 anni. «Mi volevano a "Ballando con le Stelle" già un anno fa ma io non potevo partecipare: ero incinta. Ora che la mia Sofia è nata, ringrazio Milly Carlucci per avermi aspettato», dice lei.

Roma. Il grande attore teatrale Giorgio Albertazzi, 91 anni, con la maestra di ballo Elena Coniglio, 37 anni. «Ballo in TV perché Milly Carlucci mi ha "corteggiato" con tanta grazia che non avrei mai potuto dirle di no», dice Albertazzi.

Roma. L'attrice Giorgia Surina, 39 anni, in maglietta e gilé di Emporio Armani, con il maestro di ballo cubano Maykel Fonts, 36 anni. «Quando Milly mi ha proposto "Ballando con le Stelle", ho accettato perché adoro tutto quello che ha a che fare con la musica», dice lei.

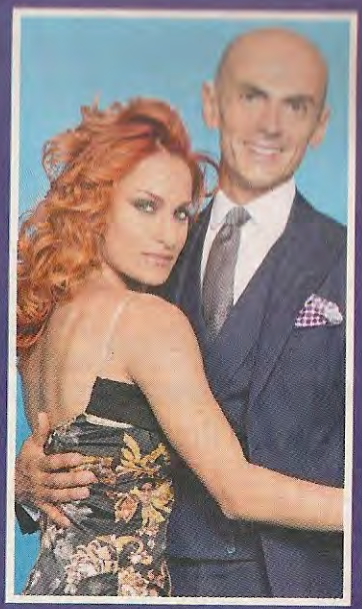

Roma. Enzo Miccio, 43 anni, esperto di moda, organizzatore di matrimoni e conduttore TV, con la maestra di ballo Alessandra Tripoli, 27 anni. «Ho accettato con grande piacere l'invito di Milly perché amo il ballo e l'eleganza», dice lui.

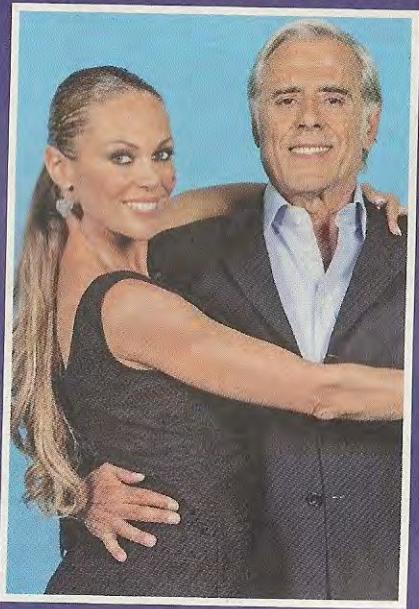

Roma. L'attore Teo Teocoli, 69 anni, con la maestra di ballo russa Natalia Titova, 40 anni. «Ho accettato di fare "Ballando con le Stelle" perché in TV avevo già fatto l'attore, il conduttore, il cantante: mi mancava solo il ballerino per completare l'album delle figurine», dice scherzosamente Teocoli.

Roma. L'attore Giulio Berruti, 30 anni, protagonista del film "Walking on Sunshine" ora nel cinema, con la maestra di ballo Samanta Togni, 33 anni. «Ho detto "sì" a "Ballando con le Stelle" per il piacere di mettermi in gioco», dice Berruti.

Roma. Joe Maska, il muscoloso "uomo mascherato" circondato dal mistero, con la maestra di ballo svedese Veera Kinnunen, 28 anni. «Ballo per avere l'opportunità di parlare in TV dei miei valori: il coraggio, il rispetto, la lealtà», dice.

Roma. Milly Carlucci con Paolo Belli, 52 anni, che dirige la Big Band di "Ballando con le Stelle" ed è il responsabile della parte musicale del programma. «Paolo è una insostituibile "colonna" di "Ballando con le Stelle"», sottolinea Milly.